Tamel'Seh Krähenauge

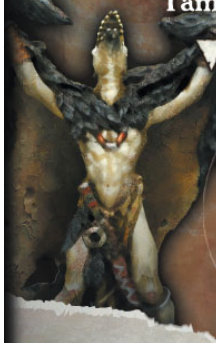

Grösse 2
Alchemist des Äusseren Kreises (Erde)
Raben (3/15)
Krähenschwarm

⚔	1	2	2	3	3	4
◐	2	2	3	3	3	4

Tamel'Seh Krähenauge 49pt

Krähenschwarm
Einmal pro Runde kann Tamel'Seh eine Distanz abmessen, bevor er eine Aktion ankündigt. Alle gegnerischen Miniaturen in Sockelkontakt mit Tamel'Seh haben 1 Malus Würfel auf alle Kampfproben.

Die Manitus haben gesprochen. Ihre Stimme ist die meine, denn dank der Feuersteine bin ich ihr Führer auf Oblaye Itse. Die Manitus haben gesprochen, und Zorn donnert in ihren Worten. Die Manitus haben gesprochen, und bald werden ihre Worte unseren Feinden in den Ohren klingen.

Tamel'Seh Krähenauge

Geschwindigkeit von Koga (0)
2 Erde / 6 " / Auto
Die Formel hat einen verbündeten Aurlok innerhalb der Reichweite zum Ziel, der kein Held sein darf. Das Ziel verbessert seine Bewegungswerte bis zum Ende der Runde um +1/+1/+2. Ein Schütze, der auf das Ziel schießt, kann unter keinen Umständen einen Bonus Würfel durch Zielen bekommen.
Verbesserungen :
2 für ein weiteres Ziel in Reichweite

Tellurische Lanze (2)
3 Erde / 10 " / Auto
Die Formel hat einen verbündeten Aurlok innerhalb der Reichweite zum Ziel, der kein Held sein darf. Das Ziel erhält bis zum Ende der Runde die Fähigkeiten Verlängerung und Experte (Brutal). Außerdem ignoriert es im Nahkampf die Auswirkungen der Fähigkeit Zäh (X)
Verbesserungen :
2 für ein weiteres Ziel in Reichweite